



Eparchia di Lungro
verso il centenario 1919-2019
Caritas Diocesana Lungro



STORIA E ARTE
SACRA BIZANTINA

IDENTITÀ
ETNICA



ARBERESH
E INGLESE

"CUCIRE IL FUTURO ASSIEME AI NOSTRI GIOVANI"

Per info ed iscrizioni rivolgiti al tuo Parroco
oppure scrivi a: caritaslungro@gmail.com

PERCORSO FORMATIVO
ACCOMPAGNATORE
**TURISTICO
PASTORALE**

AVVIO CORSI
GIUGNO
2018

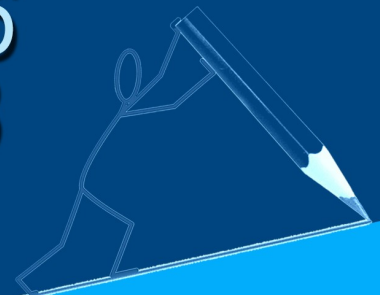

“CUCIRE IL FUTURO INSIEME AI NOSTRI GIOVANI”

Corso di formazione per collaboratore e accompagnatore turistico pastorale

La Caritas Diocesana Lungro intende sviluppare nel prossimo periodo il progetto "CUCIRE IL FUTURO ASSIEME AI NOSTRI GIOVANI". L'idea progettuale riguarda una delle problematiche più stringenti del nostro territorio, cioè la categoria dei giovani "NEET - non occupati e non impegnati in percorsi scolastico-formativi". L'intento è favorire la ricerca di un'occupazione, facendo tesoro dell'esperienza lavorativa concreta con formatori professionali.

OBIETTIVI DEL PERCORSO:

- Valorizzazione delle peculiarità dei paesi dell'Eparchia: identità etnica e tradizione bizantina;
- Riconoscimento dell'importanza fondamentale dell'apprendimento;
- Analisi del sistema di bisogni / aspettative;
- Costruire e gestire reti innovative di promozione del turismo religioso bizantino;
- Sperimentazione del servizio attraverso la collaborazione con altri operatori del settore;
- Sviluppo delle capacità manageriali;
- Attivazione di un corso base di lingua inglese.

I collaboratori e gli accompagnatori turistico pastorali saranno formati per accogliere e guidare gruppi di pellegrini e turisti durante la visita dei luoghi più rilevanti della nostra Diocesi.

FASI DEL CORSO:

- I FASE - formazione teorica nell'ambito storico - religioso e dell'arte bizantina;
- avvio corso lingue.
- II FASE - iniziazione teorica al mondo del turismo;
prosecuzione corso lingue.
- III FASE - stagistica:
 - visite guidate nelle Chiese dell'Eparchia accompagnati da formatori e parroci;
 - visite in aziende di impresa turistica;
 - Incontri con operatori turistici che operano sul territorio calabrese.

I CORSI:

- Inizio - Giugno 2018;
- Monteore - 60 ore;
- Orario - corsi pomeridiani (15:30/19:30);
- Durata lezione - dalle 2 alle 4 ore;
- Luoghi e sedi - presso i locali parrocchiali di San Basile, Plataci e Civita (o altre possibili sedi);
- Assenze - 20% del monteore;

Il calendario delle lezioni sarà stilato di comune accordo con formatori e partecipanti al progetto.

REQUISITI DI IDONEITÀ:

Giovani alla ricerca di nuove opportunità.

- Condizione sociale - inoccupato / disoccupato;
- Residenza o domicilio - sul territorio della Diocesi di Lungro.
- Fascia di età - dai 19 ai 30 anni;
- Nazionalità - italiana o estera;

